

# ASSEMBLÉE GÉNÉRALE

ASSOCIATIONS RÉGIONALES  
D'ÉLEVEURS

2025



société  
**HIPPIQUE**  
FRANÇAISE

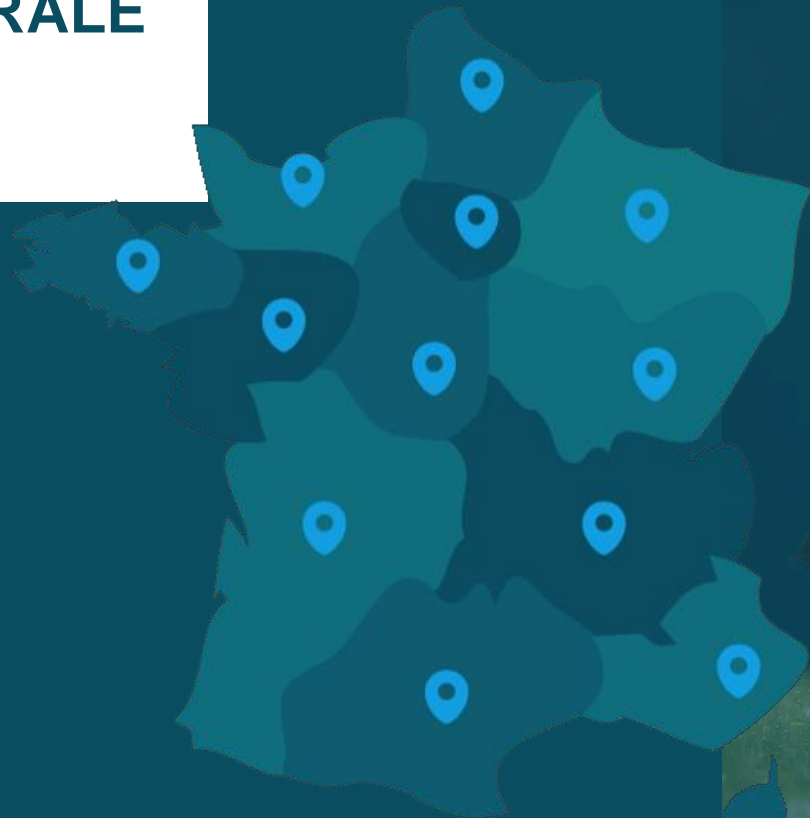

- ✧ Commission Associations Régionales d'Éleveurs (président : Yves Gay)
- ✧ Commission élevage (président : Pascal Cadiou)
- ✧ Commissions techniques
  - Attelage (présidente : Marie-Pierre Brunel)
  - Concours complet (président : Fabrice Saintemarie)
  - CSO (président : Grégoire Hercelin)
  - Cycle Libre (président : Emmanuel Dekmeer)
  - CSO Poneys (président : Sébastien Maillet)
  - Dressage (président : Renaud Rahard)
  - Endurance (président : Grégoire Tilquin)
  - Hunter (président : Ronan Hemon)
- ✧ Commissions disciplinaires (présidente comm. 1<sup>ère</sup> instance : Laurie Bessette, présidente comm. appel : Magali Cottave)
- ✧ Commission éthique, dérogation, réclamation (présidente : Jacqueline Riondé)

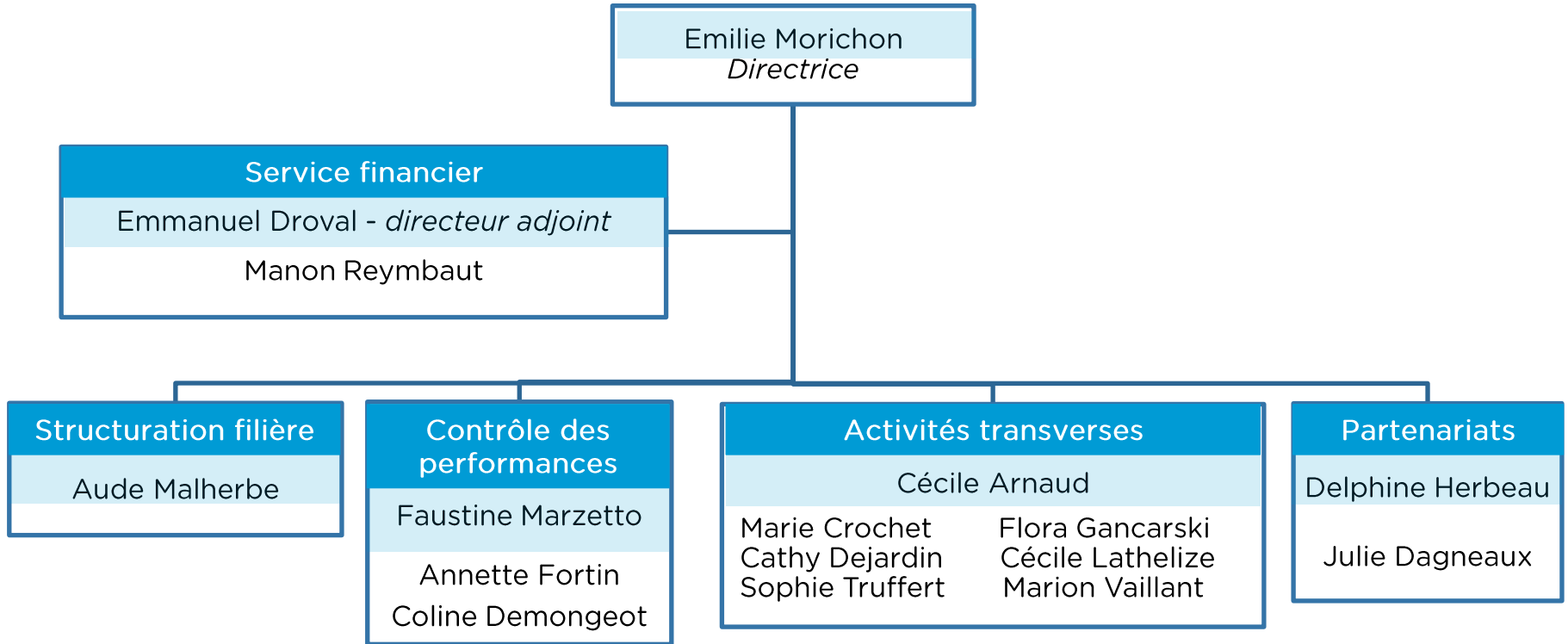

## Nombre de concours

	2022	2023	2024
Nombre de concours	357	380	381

Région	Local	National	Régional	Total général
Auvergne- Rhône-Alpes	14	2	5	27
Bourgogne-Franche-Comté	16	2	10	28
Bretagne	21	1	7	29
Centre - Val de Loire	17	7	6	30
Grand-Est	25	2	3	30
Hauts-de-France	14	1	4	19
Ile-de-France	17	8	3	28
Normandie	52	5	8	65
Nouvelle Aquitaine	15	7	16	38
Occitanie	14	5	23	42
Pays de la Loire	32	4	6	42
Provence-Alpes-Côte d'Azur	2	3	4	9
<b>Total général</b>	<b>239</b>	<b>47</b>	<b>95</b>	<b>381</b>

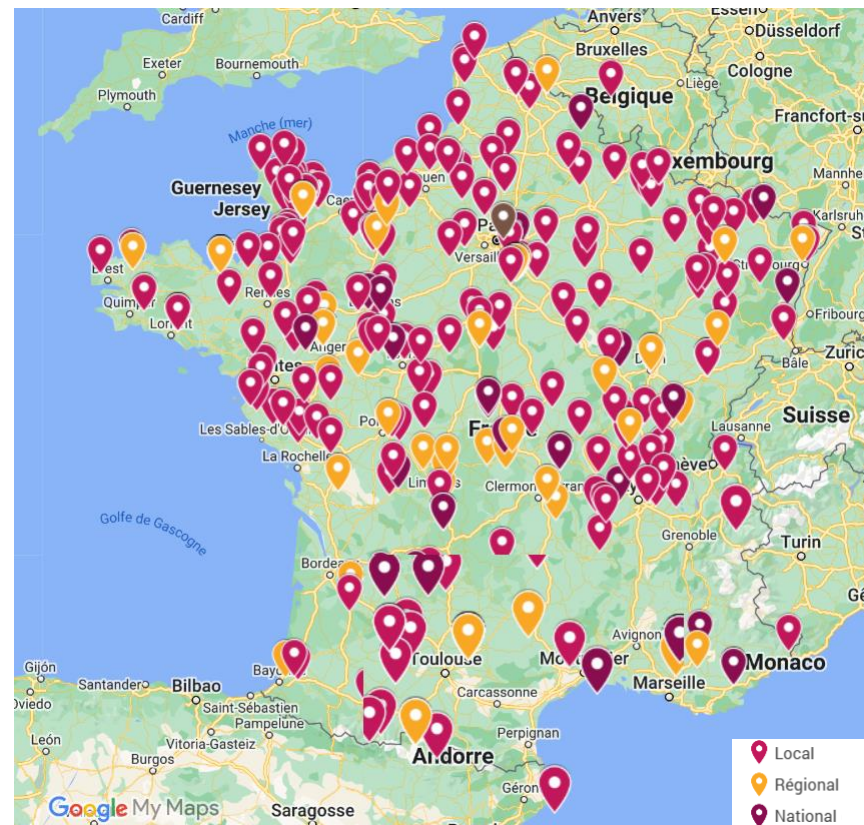

## Epreuves formation

	2019	2022	2023	2024	Variation
--	------	------	------	------	-----------

## Nombre de chevaux

4 ans	2 109	2 327	2 353	2 305	-2.0%
5 ans	1 910	2 480	2 574	2 626	2.0%
6 ans	1 582	1 672	1 792	1 877	4.7%
<b>Total</b>	<b>5 601</b>	<b>6 479</b>	<b>6 719</b>	<b>6 808</b>	<b>1.3%</b>

## Engagés

<b>Total Formation</b>	<b>25 844</b>	<b>27 815</b>	<b>29 509</b>	<b>30 417</b>	<b>3.1%</b>
------------------------	---------------	---------------	---------------	---------------	-------------



## Epreuves qualification

	2019	2022	2023	2024	Variation
<b>Nombre de chevaux</b>					
4 ans	1 764	2 017	2 064	1 913	-7.3%
5 ans	1 655	2 093	2 027	2 080	2.6%
6 ans	1 196	1 243	1 350	1 381	2.3%
<b>Total</b>	<b>4 615</b>	<b>5 353</b>	<b>5 441</b>	<b>5 374</b>	<b>-1.2%</b>

## Engagés

Régionaux	9 651	10 238	11 747	10 781	-8.2%
CIR	679	646	692	634	-8.4%
Finales	292	257	268	235	-12.3%
<b>Chevaux 4 ans</b>	<b>10 622</b>	<b>11 141</b>	<b>12 707</b>	<b>11 650</b>	<b>-8.3%</b>
Régionaux	16 844	16 816	17 630	18 880	7.1%
CIR	792	911	907	941	3.7%
Finales	347	356	324	300	-7.4%
<b>Chevaux 5 ans</b>	<b>17 983</b>	<b>18 083</b>	<b>18 861</b>	<b>20 121</b>	<b>6.7%</b>
Régionaux	12 499	10 416	12 489	12 965	3.8%
CIR	565	565	668	681	1.9%
Finales	258	250	256	250	-2.3%
<b>Chevaux 6 ans</b>	<b>13 322</b>	<b>11 231</b>	<b>13 413</b>	<b>13 896</b>	<b>3.6%</b>
<b>Total Cycle Classique</b>	<b>41 927</b>	<b>40 455</b>	<b>44 981</b>	<b>45 667</b>	<b>1.5%</b>





	2019	2022	2023	2024	Variation
Régionaux	6 176	6 457	7 104	7 724	8,7%
Finales Régionales	354	363	377	371	-1,6%
Finales	237	228	214	207	-3,3%
<b>Cycle Libre 1</b>	<b>6 767</b>	<b>7 048</b>	<b>7 695</b>	<b>8 302</b>	<b>7,9%</b>
Régionaux	6 931	6 870	7 840	8 767	11,8%
Finales Régionales	401	427	446	513	15,0%
Finales	273	282	101	244	141,6%
<b>Cycle Libre 2</b>	<b>7 605</b>	<b>7 579</b>	<b>8 387</b>	<b>9 524</b>	<b>13,6%</b>
Régionaux	3 883	2 218	3 826	4 264	11,4%
Finales Régionales	237	161	228	237	3,9%
Finales	165	118	130	132	1,5%
<b>Cycle Libre 3</b>	<b>4 285</b>	<b>2 497</b>	<b>4 184</b>	<b>4 633</b>	<b>10,7%</b>
<b>Total Cycle Libre</b>	<b>18 657</b>	<b>17 124</b>	<b>20 266</b>	<b>22 459</b>	<b>10,8%</b>



SAISON 2024

4 ans

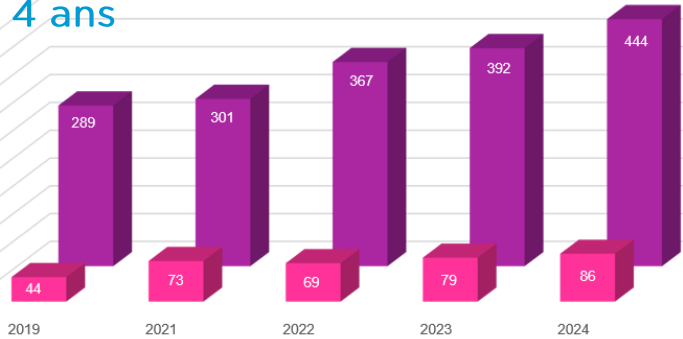

5 ans

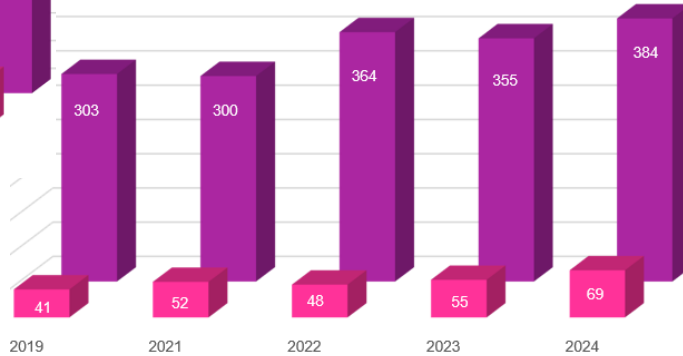

6 ans

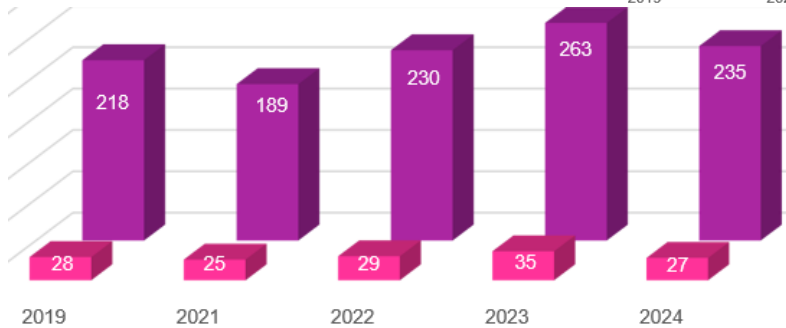



		2019	2020	2021	2022	2023	2024
Cycle Classique chevaux	4 ans	161	146	229	208	192	170
	5 ans	136	134	137	189	181	192
	6 ans	142	166	106	111	115	125
	sous total	439	446	472	508	488	487
Formation	Formation 1	166	137	168	160	199	204
	Formation 2	215	138	208	177	154	163
	Formation 3	131	94	116	122	80	108
	sous total	512	369	492	459	433	475
Cycle Libre	CL1	82	53	131	243	190	245
	CL2	180	115	145	182	167	192
	CL2	109	51	51	71	69	65
	sous total	371	219	327	496	426	502
Cycle Classique poneys	4 ans	51	34	44	45	56	58
	5 ans	48	25	48	42	32	51
	6 ans	19	16	21	26	21	25
	sous total	118	75	113	113	109	134
<b>Total équidés CCE (sans doublons)</b>		<b>1093</b>	<b>883</b>	<b>1055</b>	<b>1181</b>	<b>1185</b>	<b>1202</b>

## SAISON 2024

Chevaux/Poneys par âge	2023	2024
------------------------	------	------

Nb chevaux uniques	673	632
Cycle Classique 4 ans	70	<b>89</b>
Cycle Classique 5 ans	59	<b>53</b>
Cycle Classique 6 ans	36	<b>52</b>
Cycle Libre 1	121	<b>110</b>
Cycle Libre 2	145	<b>112</b>
Cycle Libre 3	60	<b>58</b>
Jeunes Poneys 4 ans	33	<b>38</b>
Jeunes Poneys 5 ans	20	<b>25</b>
Jeunes Poneys 6 ans	14	<b>9</b>
Formations uniquement	67	<b>72</b>



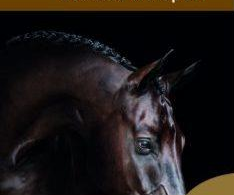

Saieguas repreris archiciur se noname volup tatesam, voluptae qinctusda doloren iandignis et, sed endaefero ettiist isquia nimporum Agnettedatur. Um delente mpostrum quia ilia nectet ommo

# 300 étalons de sport références

NOM	RACE, sexe	taille	Année BSO (€0)				
CAVALLO Z	Z, al.	1,67	2004	10 (0,73)			
CELANOVA DES HAIES	SF, bai	1,69	2002	5 (0,61)			
CELANOVA	holst, bai	1,72	2001	NS			
CELANOVA MAIL	SF, bai	1,76	2002	19 (0,90)			
CELANOVA PRINCE Z	Z, al.	1,68	2008	NS			
CELANOVA'S NEW TO SUCCESS	swb, bai	1,65	2005	NS			
CELO BLUE	os, bai	1,66	2007	NS			
CHACTO ROUGE	old, bai	1,68	2006	16 (0,89)	CHACTO BLUE, MEIKO	INVALA ROUGE, SF	PATRIKUS ROUGE, SF
CHACTO BLUE	meikol, bai	1,71	1998	24 (0,94)	CHAMBERLIN, HELST	CHERINA, MEIKO	CONTENDER, HELST
CHACTO	han, al.	1,69	2002	NS	CHACTO BLUE, MEIKO	SIRENAMA, HAN	SA SHERIFF, HAN
CHACONARD	old, bai	1,72	2007	NS	CHACTO BLUE, MEIKO	GACKINA	GAUMER, HAN
CHACLOT	old, bai	1,71	NS		CHACTO BLUE, MEIKO	FENIG, P	FER HILL
CHACLOON BLUE	meikol, gris	1,72	2009	10 (0,65)	CHACTO BLUE, MEIKO	CHERINA, OS	CARLSON Z, Z
CHAMPION DE L'ÉTAPE	nld, gris	1,49	2002	6 (0,87)	TRAINER DU BLIN	RAJAZ DE L'ÉTAPE	DON JUAN V, COV
CHARRAK MAIL	SF, bai	1,70	2002	10 (0,60)	GRANDY DE VERT	TAVARNA MAIL	KARAKA, KWIKO
CHAPLIN	invpt, bai	1,67	2007	NS	VERDI TS	JUTHA B	CONCORD, KWIKO
CHARRI Z	Z, bai	1,66	2006	NS	CHACTO BLUE, MEIKO	QUILINA	QUANA, HELST
CHARRI Z	Z, gris	1,68	2007	NS	ÉCARTÉ VAN FINEST, Z	CHARLOTTE Z	CELESTINO Z, HELST
CHERIE IN	old, bai	1,66	2003	30 (0,85)	COMMAN Z, OLD	NETHER, Z	LAZO PLO
CHER ÉPOUX	SF, bai	1,67	2002	10 (0,46)	NETHER, PS	ENZO DU TALAN	OSHO DE LONAROT
CHILL WELLS	holst, bai	2008	NS		CASAL, HELST	CALTRA VIL, HELST	LAZO, HELST
CHIRONNE D'YVRAE	au, bai	1,68	2002	16 (0,66)	JANNE, SF	LOK DE PITHA, AA	TALIN, AA
CHIRALDO	holst, bai	1,71	2003	NS	COMER, HELST	WALDIA V, HELST	COGNAC, HELST
CHIRAZ DE TALUS	SF, bai	1,67	2002	24 (0,89)	ANDREKAMU M, KWIKO	NINA DU TALUS	VASCANO, HAN
CHLAPTON	holst, bai	1,68	1999	9 (0,70)	CACINO, HELST	TITINA, HELST	VALCANTO, HELST
CHLOUET-C	holst, bai	1,68	2003	4 (0,82)	CARNO, HELST	KIKI XIN, HELST	LAUILLÉ, HELST
CHLOUET	holst, gris	1,72	2003	18 (0,88)	CALWART, HELST	WIKHA, HELST	CALESTO II, HELST
CLASSIC ROAD	con, gris	1,48	2002	24 (0,63)	DREER LEAH PINK, P LO	LUX DE MASHINA, P LO	NUSSON VAN GRANT JANSER
CECILLAZ DE TALMA	SF, al.	1,71	2002	25 (0,66)	BARROET DU ROUIT	ROGEE DE TALMA, COV	HELO, HELST
CELDPLAT DES ROSSIERS	Z, bai	1,71	2006	NS	COMET OROLDINO, BWP	DON DES ROSSIERS	CARLENO, HELST
CELESTIS	west, gris	1,70	2006	NS	WANDERS VIL, CONTENDER, BWP	SPIC GIN R, HAN	SAMUHO, HAN
OLDE	holst, bai	1,68	NS		CONTENDER, HELST	HINA XIN	LAZO, HELST
CHENE IL FAUT	west, bai	1,65	2005	32 (0,86)	WINDOX VIL COSSIGNER, BWP	RAJAZ Z, HAN	RAMBO Z, HELST
CHENE LE PIRE	rhetn, bai	1,71	2004	NS	CHENE IL FAUT, WEST	CONELTIA, OS	CONTENDER, HELST
CHENAGO	holst, bai F	1,70	2004	NS	CHENE IL FAUT, WEST	NICOUSIA V	CHLOUET Z, HELST
CHENOU	holst, bai	1,72	1997	16 (0,97)	CONTENDER, HELST	FAIR LEAZ VIL, HELST	CAIROUS
CHENOU	holst	1,68	2006	17 (0,83)	CASAL, HELST	KIRANISHA S, HAN	COE DE LA BÈNE, SF



envoi de semence complet

SEEA Genevieve Mégret, Haras de Clabec, 1403 Clabec, 06 07 41 08 00, harasdeclabec@ad.com  
369,25 € + 140,25 € au 1/10 GPV (C) + Frais d'envoi 10 € - 369,25 € + 138,50 € au 1/10 GPV (C) + Frais d'envoi 10 € + 138,50 € au 1/10 GPV (R) IAR au Haras de Carles, 04 3 envois compris - 42 € + 949,50 € PV (R) IAR (envois compris) - 369,25 € + 949,50 € PV (R) (C envois compris) - 42 € + 138,50 € au 1/10 GPV (R) IAR (envois compris)

Frédéric Neyat, Belgique Le Haras, 1012 Chemin des Sauvages, 0960 Servis, 06 07 11 93 13, fneayat@belgiqueunleharas.com  
1750 € + 500 € au 1/10 (OO) (C), par envoi complet

Groupe France Élevage, 14 place du Docteur Paul-Germain, 1400 Falaise, 02 31 40 19 88, contact@franceelevation.com  
36,50 € + 1264 PV (C) 6 palettes

Groupe France Élevage, 14 place du Docteur Paul-Germain, 1400 Falaise, 02 31 40 19 88, contact@franceelevation.com  
36,50 € + 1055 € PV (C), 20 € + 1055 € PV (R) (C) 422 € + 1055 € PV (R)

France Étalons, 17 rue du Moulin, Termes, 08250 Grandpré, 03 52 62 66 16, info@france-etalons.com  
36,50 € + 1162,50 € au 1/10 GPV (C) + Frais d'envoi

Groupe France Élevage, 14 place du Docteur Paul-Germain, 1400 Falaise, 02 31 40 19 88, contact@franceelevation.com  
36,50 € + 1064,50 € PV (R) 3 palettes

Welme Sales, SICA Groupage de Chevaux, la Bellevue, 36100 Le Buis, 06 30 26 69 50, pel@evolutioneas@gmail.com  
77 € (C) 10 € 71 € 4 palettes

Bernard Le Courtois, Haras de Brulleman, 8390 Brulleman, 02 39 28 46, contact@brulleman.com  
263,25 € + 685,25 € (C) + Frais techniques 263,25 € + 685,25 € + 580,25 € au 1/10 GPV (C) + Frais techniques 263,25 €

Immanuel Sironnevy, B. Genetics, La Roche - Brossac Dainé, 49230 Brossac, Loire Aubeance, 06 07 34 02 09, emmanuel.sironnevy@gmail.com  
400 € + 1055 € au 1/10 GPV (C) comprenant un envoi de semence complet

Frédéric Neyat, Belgique Le Haras, 1012 Chemin des Sauvages, 0960 Servis, 06 07 11 93 13, fneayat@belgiqueunleharas.com  
1750 € (C) + Frais d'envoi 10 €, pour 6 palettes

Clare Brechon, Haras de Gavelotte, 6 chemin du Breuil, 91400 Varennes Jarcy, 06 89 56 84 04, harasdegavelotte@yahoo.fr  
263,25 € + 685,25 € PV (C) idem IAR

SEEA Genevieve Mégret, Haras de Clabec, 1403 Clabec, 06 07 41 08 00, harasdeclabec@ad.com  
263,25 € + 140,25 € au 1/10 GPV (C), R - Frais d'envoi

Sylvie Bouchemme, Écuries de Chevaux, Chevaux, 58160 Saint Ouen sur Loire, 06 62 63 25 80, sbouchemme@gmail.com  
325 € + 660 € PV (C)

Richard Louvillers, Haras de Senilly, L'Éclair Pôcher, 50600 Couvains, 06 72 88 71 49, contact@leclair.com  
523,25 € (C) 10 € (R) 6 palettes

Ecurie Huvant Ampe, 10, route du Bois, 14030 Le Trounoy, 06 08 61 84 71, boamp@orange.fr  
330 € + 1100 € PV (C)

François Reunier, Lieu dit le Méroule Courthouss, 83400 Perche en Noce, 06 71 08 05, francoisreunier@gmail.com  
214 € + 949,50 € PV (R) (C) R - 10 palettes, 145 € (R) 20 € (C) la réservation, 1487 € (C) 10 € - Frais de transport des à la réservation - 2° fraction - Soins : 949,50 € (C) au poulin vivant

Clare Brechon, Haras de Gavelotte, 6 chemin du Breuil, 91400 Varennes Jarcy, 06 89 56 84 04, harasdegavelotte@yahoo.fr  
263,25 € + 140,25 € PV (C)

Groupe France Élevage, 14 place du Docteur Paul-Germain, 1400 Falaise, 02 31 40 19 88, contact@franceelevation.com  
369,25 € + 140,25 € au 1/10 GPV (C) 6 palettes

France Étalons, 17 rue du Moulin, Termes, 08250 Grandpré, 03 52 62 66 16, info@france-etalons.com  
369,25 € + 140,25 € au 1/10 GPV (C) 369,25 € (évaluation hors envoi) 140,25 € (10 GPV incluse)

Jean Marc Leveau, Syndicat Linnaz, 20, rue des Sprints, 14300 Couquannvillers, 05 25 48 40 31, syndicatlinnaz@wanadoo.fr  
0 € à la résa - 42 € PV (C) 105,50 € (C) la dose (proprentaire) - 42 € à chaque PV

France Étalons, 17 rue du Moulin, Termes, 08250 Grandpré, 03 52 62 66 16, info@france-etalons.com  
34 € à la résa + 1000,25 € PV (C) + 1 €

SEEA Genevieve Mégret, Haras de Clabec, 1403 Clabec, 06 07 41 08 00, harasdeclabec@ad.com  
36,50 € + 949,50 € PV (C) + 126 € (Frais d'envoi)

Frédéric Neyat, Belgique Le Haras, 1012 Chemin des Sauvages, 0960 Servis, 06 07 11 93 13, fneayat@belgiqueunleharas.com  
504 € + 500 € au 1/10 (OO) (C), par envoi complet

Groupe France Élevage, 14 place du Docteur Paul-Germain, 1400 Falaise, 02 31 40 19 88, contact@franceelevation.com  
237,75 € (C) les 4 palettes, Report : 1654 501 € H1 + soles effet : Untouchable, Visuel, Contender, Biquet, Candy

Clare Brechon, Haras de Gavelotte, 6 chemin du Breuil, 91400 Varennes Jarcy, 06 89 56 84 04, harasdegavelotte@yahoo.fr  
36,50 € + 1000,25 € au 1/10 GPV (C) (5 envois)

Frédéric Neyat, Belgique Le Haras, 1012 Chemin des Sauvages, 0960 Servis, 06 07 11 93 13, fneayat@belgiqueunleharas.com  
504 € + 500 € au 1/10 (OO) (C), par envoi complet

France Étalons, 17 rue du Moulin, Termes, 08250 Grandpré, 03 52 62 66 16, info@france-etalons.com  
0 € à la résa - 949,50 € PV (R) + 1 € (envois IAR) IAR / IAC, Cheval statorisé au Haras de Talma (C)

France Étalons, 17 rue du Moulin, Termes, 08250 Grandpré, 03 52 62 66 16, info@france-etalons.com  
300,25 € + 949,50 € au 1/10 GPV (C) 369,25 € (évaluation hors envoi) 949,50 € (au 1/10 GPV incluse)

## Contexte

- Baisse des subventions en priorité sur la promotion, communication et formation (Appel à projets)

## Quel est le rôle de L'EPERON dans le développement de la SHF?

- Un support de communication au service de :
  - l'accompagnement à la professionnalisation des éleveurs
  - la diffusion des connaissances
  - du partage d'expérience et de débats
  - la promotion de l'élevage auprès de l'ensemble de la Filière



## Cible

- Professionnels de l'élevage
- Passionnés de la Filière Sport
- Mais aussi les nouveaux éleveurs néophytes...
- Adhérents SHF, OS et ARE

## Format et périodicité

- Magazine papier
- 1 par trimestre
- Lancement pour le salon des étalons de St-Lô : feuillet spécifique à la voie mâle
- Tarif préférentiel pour les adhérents SHF
- Envoi postal et en kiosque

## Digital

- Site web et réseaux sociaux
- Un support de promotion des magazines



A close-up photograph of a horse's head, focusing on its eye and the white blaze on its face. The horse has a dark coat with a prominent white blaze running down the center of its face. The eye is dark and expressive. The background is a soft, out-of-focus blue-grey color.

**LA GOUVERNANCE DE LA FILIÈRE**



## LA FILIÈRE CHEVAL

## Membres fondateurs



société  
**HIPPIQUE**  
FRANÇAISE



**FRANCE**  
**GALOP**



SOCIÉTÉ DU  
**TROTTEUR**  
**FRANÇAIS**



**SFET**  
Société Française des Équidés de Travail

## OBJECTIFS

**Evolution de la gouvernance** : évolution vers une interprofession de la filière

**Plan d'action de la Filière**

- Professionnalisation et structuration économique de la filière
- Bien-traitance des équidés
- Emploi et formation
- Atténuation et adaptation au dérèglement climatique

**Quelques actions communes**

- TVA : poursuite du combat en faveur d'une TVA réduite
- Intégration à l'European Horse Network

A close-up photograph of a brown horse's head and neck. The horse is wearing a dark brown halter with a blue and white ribbon draped over it. A blue and white rosette is pinned to the ribbon. The horse is also wearing a blue and white blanket. The background is a green field with a fence and trees in the distance.

**ADHÉSIONS ET CIRCUITS**



Création de compte obligatoire pour tous les utilisateurs du circuit

- gratuit
- mis à jour tous les ans sur shf.eu (validation des coordonnées)



**obligatoire également pour les changements de cavalier sur le terrain**

- Déclaration de propriété des chevaux obligatoire sur le site shf.eu **sur le compte du propriétaire**



### Déclaration de propriété obligatoire

- › tous les ans sur shf.eu
- › par le propriétaire
- › sur son espace

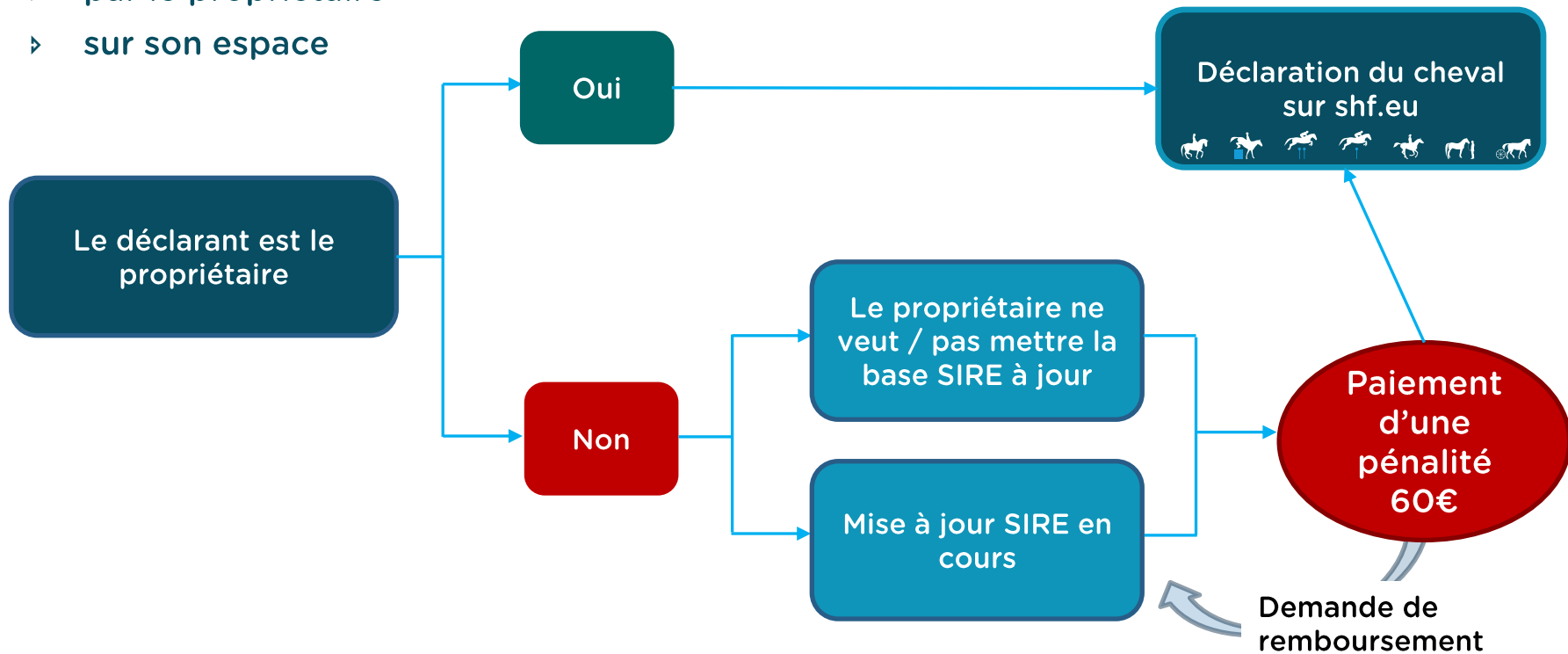

# ADHÉSION SHF

- Obligatoire uniquement pour les cavaliers cycle classique
- Permet d'accéder aux **services et aides SHF** (SHF MARKET, PAN, aide aux participations des mondiaux, formations, abonnement à l'Eperon...)





## Adhésions non obligatoires pour l'accès aux concours

- Contrôle de l'adhésion appliqué au propriétaire du cheval engagé
- Vérification de la propriété avec SIRE



**Déclaration de naissance obligatoire avant l'engagement pour les foals**



# CONDITIONS D'ATTRIBUTION DES PRIMES

## Adhésion(s) obligatoire(s) pour l'accès aux encouragements

PACE et prime de M&A versée :

- sur le compte SHF de l'engageur
- propriétaire de l'équidé adhérent à l'OS de l'équidé et à l'association organisatrice du concours avant la validation des résultats



**Présentation du foal obligatoire pour toucher la PACE** (suppression des demandes manuelles)



A close-up photograph of a horse's neck and shoulder. The horse's coat is dark brown with a prominent sheen, reflecting light in a way that creates a rainbow-like spectrum of colors (blue, purple, green, yellow) along the curve of its neck. The horse is wearing a dark halter with a metal ring. In the background, there are blurred green and blue elements, possibly foliage or a structure. A white rectangular box is superimposed over the center of the image, containing the text "PROTECTION SANITAIRE" in a bold, dark blue, sans-serif font.

**PROTECTION SANITAIRE**



# VACCINATION DES ÉQUIDÉS



## Pour qui ?

LA VACCINATION GRIPPE & RHINOPNEUMONIE EST OBLIGATOIRE POUR TOUS LES ÉQUIDÉS PARTICIPANT AUX CONCOURS SOUS L'ÉGIDE DE LA SOCIÉTÉ HIPPIQUE FRANÇAISE DEPUIS JANVIER 2022.

FOALS NON SEVRÉS	FOALS SEVRÉS	POULINIÈRES ET PORTEUSES *	CHEVAUX ET PONEYS 1 À 6 ANS
Non Obligatoire	Obligatoire	Obligatoire	Obligatoire

\*POULINIÈRES & PORTEUSES ENGAGÉES OU PRÉSENTES SUR LE CONCOURS

➤ Rhino obligatoire sur le circuit FFE pro

# PROTOCOLE DE VACCINATION

DATE DES  
2 INJECTIONS  
DE PRIMO



PRIMO VACCINATION



1ER RAPPEL



RAPPEL SUIVANT

DATE DES 2 INJECTIONS DE PRIMO	PRIMO VACCINATION	1ER RAPPEL	RAPPEL SUIVANT
avant le 01/01/22	21 à 92 jours entre les deux primo injections	facultatif	6 à 12 mois après le dernier rappel
entre le 01/01/22 et le 01/01/24	21 à 60 jours entre les deux primo injections	Rhino : 4 à 6 mois après la dernière primo injection Grippe : 5 à 6 mois après la dernière primo injection	6 à 12 mois après le dernier rappel
après le 01/01/24	21 à 60 jours entre les deux primo injections	5 à 6 mois après la dernière primo injection	6 à 12 mois après le dernier rappel

Pas de concours dans les 7j suivant un vaccin



# **MODIFICATIONS RÈGLEMENTAIRES**



# PROJETS 2025





# TRAVAUX 2024

## PROFESSIONNALISATION DE LA FILIÈRE

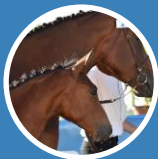

Prime aux  
naisseurs



Réunions en  
région



Label  
Cavaliers  
Jeunes  
Chevaux



Engagement  
sur le  
dossier TVA



# TRAVAUX 2025



### Partenariat FIDAL

Accompagner les amateurs vers la professionnalisation



### Guide des éleveurs

## PROFESSIONNALISATION DE LA FILIÈRE



- Une quinzaine de réunions d'information sur la PAC en région
- En partenariat avec les ARE, Conseils des Chevaux, Chambres d'Agriculture
- Adaptées aux spécificités de la filière équine
- Interlocuteurs experts
- Gratuites et ouvertes à tous les professionnels de la filière équine

- 
- Réunions d'information sur la fiscalité des entreprises équines
  - En partenariat avec FIDAL et les acteurs en territoire
  - Gratuites et ouvertes à tous les acteurs de la filière

Amélioration de la rémunération nette : crédit d'impôt, dispositifs fiscaux  
Fiscalité des activités de l'exploitation (dont ventes)

Quel intérêt à passer d'amateur au statut de professionnel

Structuration de l'activité de l'exploitant : choix de la forme juridique

Optimisation de la transmission par donation / succession de l'activité

Gestion du patrimoine immobilier et foncier

# FINALES SHF 2025

## So'Pony

20 au 24 août à Fontainebleau



## CSO et Hunter

28 août au 7 septembre à Fontainebleau



## Dressage

11 au 14 septembre à Fontainebleau



## CCE

11 au 14 septembre à Pompadour



## Attelage et PRATIC

À définir



## Endurance

10 au 12 octobre à Lignières

